

LEILÃO



HARAS DARA

MANGALARGA



CONVIDADOS

27 | SETEMBRO | 25

TRANSMISSÃO YOUTUBE/SITE
RPN LEILÕES

Nossa equipe :

realização:



convidado:

Haras OMM, Olinto Mascarenhas Marques

leiloeira:



assessoria:



fotos/videos/catálogo:



Fotos adicionais:

Beto Falcão, Júlio Oliveira

nossos lotes

REPRODUTIVOS.



HARAS DARA
MANGALARGA

Vendedor: Haras OMM, Olinto Mascarenhas Marques

LOTE **01** 50%



Embrião

Cascata J.E.B. X Lyon da Piratininga



Cascata J.E.B.



Lyon da Piratininga

Momento importante do nosso leilão.

Embrião de Cascata JEB com Lyon da Piratininga.

Lyon reprodutor chefe da tropa Piratininga pai de inúmeros grandes campeões Nacionais e Cascata JEB iniciando sua vida reprodutiva em alto nível pois é mãe do atual reservado Grande campeão Nacional potro Galês JEB.

Acasalamento dos sonhos para quem procura introduzir em seu plantel o que há de mais nobre dentro da raça Mangalarga.

Vendedor: Haras OMM, Olinto Mascarenhas Marques

LOTE **02** 50%



Embrião

Escultura Donat X Lyon da Piratininga



Escultura Donat

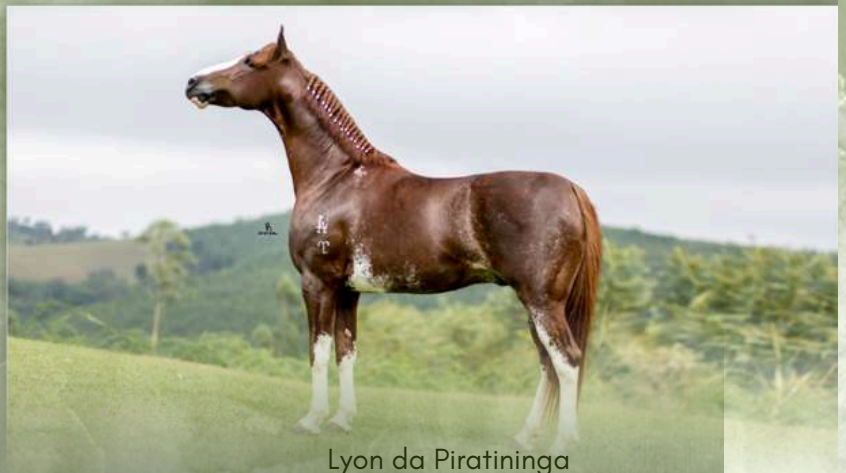

Lyon da Piratininga

O que falar desta extraordinária doadora hoje considerada a mais importante pampa da raça Mangalarga. Nos últimos seus filhos vem ganhando tudo e alcançando o lugar mais alto nas exposições mda raça. Além de produzir animais de pista , é mãe simplesmente do reprodutor Imperial Donat que hoje lidera o ranking de reprodutores de pelagem pampa com inúmeros filhos grandes campeões Nacionais. Acasalamento com o ícone Lyon da Piratininga com garantia de pampa e de muita qualidade.

Vendedor: Haras OMM, Olinto Mascarenhas Marques

LOTE **03** 50%



Embrião

Relva RBV X Lyon da Piratininga



Relva RBV



Lyon da Piratininga

Outro embrião de alto nível do nosso leilão.

Lyon da Piratininga com a reservada Grande campeã Nacional de marcha 2024 Relva RBV.

Marcha , morfologia , genética em um só produto.

Que show de lote.

conheçam agora
nossos lotes.



NB

LOTE **04** 50%



Felina
do EFI

Puma R.M. X Tatuagem do EFI (T.E.)

nasc.:22/01/2022



Felina conquistou os títulos de Grande Campeã Brasileira e Nacional de Marcha e Res Grande Campeã Brasileira e Nacional no ano de 2023, se colocando entre as potrancas pampas mais completas da raça. Em 2024 conquistou o reservado campeonato de marcha categoria geral na Brasileira em Varginha. Agora montada demonstra muita qualidade de marcha, comodidade e maciez dando-lhe atributos para se tornar uma grande doadora de embriões da raça Mangalarga.

continua na próxima página



NB

Felina
do EFI



clique na imagem para assistir o video.

NB

LOTE **05** 50%



Arara

Schiavi (T.E.)

Puma R.M. X Seriema FSP (T.E.)

nasc.:20/09/2020



Que lote especial do nosso leilão.

Arara Schiavi é filha do grande Puma RM em Siriema FSP que vai ao sangue de Príncipe da Nata em égua DL Uruguai da Alvorada.

De ótima morfologia, equilibrada, bonita e tendo como ponto forte sua marcha de altíssimo nível dando-lhe o equilíbrio que procuramos que o fizeram conquistar vários títulos importantes como:

Campeã de marcha e geral em Bragança Paulista, Avaré pelagem pampa e pelagens em 2024;

Campeã Brasileira pelagens e reservada Grande campeã Brasileira marcha e geral pelagens 2024;

Em 2025 conquistou os títulos de marcha e geral pelagens em Avaré em reservada campeã de marcha e geral na Nacional.

Pronta para continuar sua campanha nas pistas.

continua na próxima página



NB

Arara
Schiavi



clique na imagem para assistir o video.



NB

LOTE **06** 100%



Justiça

Dara

Inhambú ACF X Verdade R.M.

nasc.:23/10/2023



Potra extraordinária de marcha com futuro nas pistas. Muito equilibrada e de beleza racial, Justiça Dara traz em suas veias o sangue do Grande campeão Nacional de marcha Inhambú ACF em égua que vai ao sangue de Príncipe da Nata e Xingú JB. Exalando marcha é um dos destaques do nosso leilão.

continua na próxima página



Justiça
Dara



 clique na imagem para assistir o video.

NB

LOTE **07** 100%



Pitanga
J.F.

Capricho do Recanto Alegre X Dandara J.F. do Bié

nasc.:29/09/2014



Em sua campanha de pista conquistou mais de 30 premiações onde destacamos os campeonatos em São João da Boa Vista 2018 e 2019 , Mococa 2019 , reservada campeã na Copa também em Mococa 2019 , reservada campeã Nacional de marcha e geral 2019 e em 2024 foi a campeã Brasileira de marcha e geral pelagens em Varginha.

O mais importante de tudo isso sem dúvida alguma é o que essa grande doadora vem produzindo e em destaque , o grande Fator ABV que sagrou-se o Grande campeão Nacional de marcha pelagens 2023 e o segundo reservado Grande campeonato Brasileiro de marcha categoria geral em 2024 além de outros 18 títulos de marcha nas exposições regionais da raça.

Foi também Campeão Brasileiro de marcha cavalo geral 2025 em Varginha.

continua na próxima página



LOTE **08** 100%



Xayane

VJC (T.E.)

Topazio JMJ X Folia ACF (T.E.)

nasc.:07/11/2022



Beleza , marcha , genética e temperamento.

Filha do grande Topázio JMJ que dispensa maiores comentários.

Potranca que se destaca pelo seu equilíbrio morfo-dinâmico.

Foi campeã da Expointer e irmã materna da Grande campeã Nacional égua 2024, Harmonia do Espinhaço.

continua na próxima página



 clique na imagem para assistir o video.

LOTE **09** 100%



Galã
Dara

Justiceiro ACF (T.E.) X Escultura Donat (T.E.)

nasc.:19/01/2023



Atenção amantes da pelagem pampa.

Futuro reprodutor filho do Grande campeão Nacional Justiceiro ACF na excepcional Escultura Dara.

Em início de doma mas já sendo demonstrada muita qualidade de marcha , maciez e temperamento.

Com relação à sua morfologia destacamos seus aprumos , tronco e nobreza no conjunto de frente.

Lotaço.

continua na próxima página



 clique na imagem para assistir o video.



LOTE **10** 50%



Halland

Dara (T.E.)

Prêmio do Otnacer (T.E.) X Escultura Donat (T.E.)

nasc.:29/12/2023



Outro potro extraordinário filho de Escultura Donat desta vez com o grande Prêmio do Otnacer.

Equilibrado , harmônico , com muita qualidade de marcha com diagrama impressionante e estabilidade de tronco que nos fazem ter a certeza que será um grande cavalo de sela para disputar as grandes exposições da raça.

Em sua campanha conquistou em 2025 os títulos de marcha e geral em Jau , Campos do Jordão , Nacional de Macapé , reservado em Itapetininga e reservado campeão Nacional de marcha.

Sua campanha no ano hípico de 2026 já começou.

Reservado Grande Campeão Brasileiro Potro 2025.

continua na próxima página



Halland
Dara

NB

 clique na imagem para assistir o video.



NB

LOTE **11** 50%



Heloisa

Dara

Balé ACF X Clarissa Dara

nasc.:01/02/2024



Outra potra de muita qualidade do nosso leilão,
Filha de Balé ACF em Clarissa DARA que vai ao sangue de
Topázio JMJ em Escultura Donat.
Equilibrada com ótimo diagrama de marcha e muita beleza
racial.
Futuro nas pistas e na reprodução.

continua na próxima página



NB

Heloisa
Dara



[▶ clique na imagem para assistir o video.](#)

NB

LOTE **12** 100%



Surpresa

do Itaim

Triunfo Três Rios X Indiana NM

nasc.:17/10/2008



Linda égua pampa de amarelo de classificação ótima em seu registro muito marchadeira.

Filha de Triunfo Três Rios portanto irmã paterna da atual Grande campeã Nacional égua pampa Ayla do Fleury.

Segue prenha do extraordinário Galante RAF (Jumento)

continua na próxima página



Surpresa
do Itaim



 clique na imagem para assistir o vídeo.



LOTE **13** 100%



Energia

da Braidó (T.E.)

Gálico do Morro Agudo (T.E.) X Alpaca SP do Papu (T.E.)

nasc.: 08/09/2018

data prenhez: 09/01/2025



Égua da criação renomada do haras Braidó, dotada de muita qualidade de marcha com ótimo diagrama e beleza morfológica que impressiona. Filha do Grande campeão Nacional Gálico do Morro Agudo em Alpaca SP do Papu.

Foi reservada campeã de marcha e geral em Amparo 2022.

Atenção amantes dos poeirões.

Segue prenha de 09/01/2025 do campeão Nacional de marcha e geral cavalo pelagens 2025 Cigano Dara.

continua na próxima página

Cigano
Dara



Energia
da Braido



 clique na imagem para assistir o video.

LOTE **14** 50%



Herdeiro

Dara

Espanhol Dara X Escultura Donat (T.E.)

nasc.:12/01/2024



E potro arrumado esse Herdeiro Dara.
Filho de Espanhol Dara na fenomenal Escultura Donat.
Esbanjando marcha e beleza com futuro nas pistas e na reprodução.
Além de todas as suas qualidade , ele também será uma máquina de
produzir pampa pois é HOMOZIGOTO.

continua na próxima página



NB

Herdeiro
Dara



clique na imagem para assistir o video.



NB

LOTE **15** 100%



Sri-Lanka

da Jauaperi

Vermute ACF (T.E.) X Maldivas da Jauaperi (T.E.)

nasc.:03/12/2013



Mais uma ótima opção para quem procura uma égua alazã de alto nível zootécnico.

Filha do grande Vermute ACF em Maldivas da Jauaperi.

Linda e muito boa de marcha se destaca em sua geração.

continua na próxima página



Sri-Lanka
da Jauaperi



clique na imagem para assistir o video.

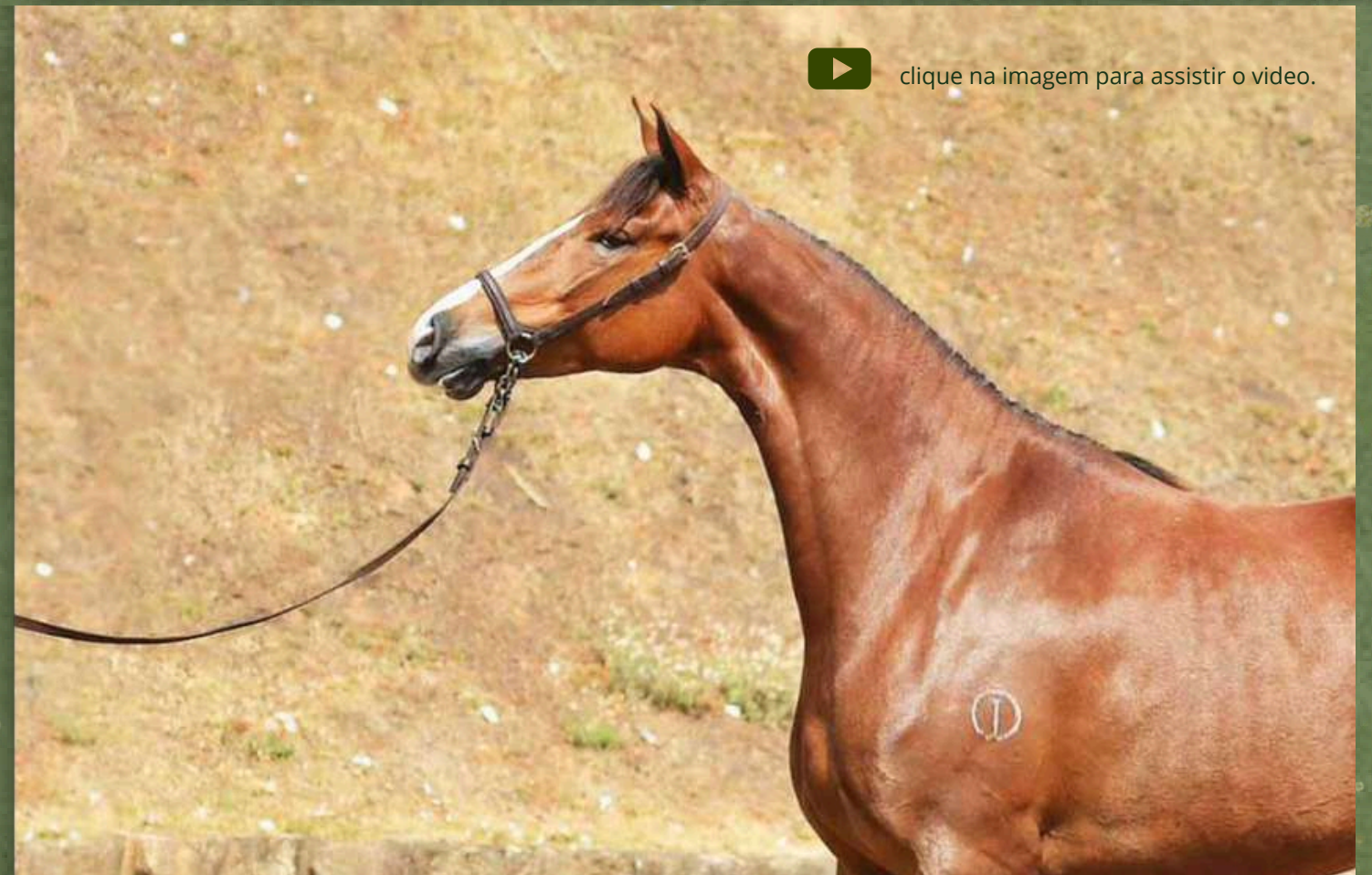

Sorteio embrião



Clarissa Dara x Batistuta CASS



Clarissa Dara



Batistuta CASS

Será sorteado entre os convidados presentes no leilão um embrião do Bi-Grande campeão Nacional de marcha Batistuta CASS na extraordinária Clarissa Dara.

Um grande presente à altura deste evento que ficará marcado na raça Mangalarga.

Regulamento do Leilão

CAPÍTULO 1- DISPOSIÇÕES GERAIS

1. As vendas realizadas no Leilão são irrevogáveis e irretroatáveis, não podendo o COMPRADOR recusar o animal ou solicitar redução de preço após a batida do martelo. Todos os participantes do Leilão devem ler o presente Regulamento e esclarecer eventuais dúvidas antes do início do Leilão. Os compradores estão e estarão obrigados a acatar os termos e condições deste Regulamento, não lhes sendo permitido, em qualquer hipótese, alegar desconhecimento do presente Regulamento. Como de praxe, o COMPRADOR, através de lances, estabelece livremente o preço de compra e nenhum eventual índice deflacionário poderá implicar na alteração do valor de compra apurado na batida do martelo.
2. Imediatamente após a batida do martelo, o COMPRADOR dará aceite a uma única NOTA PROMISSÓRIA sem data de vencimento, no valor total do negócio e assinará o Contrato Particular de Compra e Venda com Reserva de Domínio.
3. O COMPRADOR quando de sua primeira aquisição deverá preencher a ficha cadastral antecipadamente ao Leilão, fornecendo todos os dados solicitados pela RPN LEILÕES LTDA.
4. Assiste ao leiloeiro o direito de recusar lances de pessoas que, a seu exclusivo critério, não estejam em condições de entabular negócios ou que por qualquer motivo não considere idôneas. O VENDEDOR reserva-se o direito de solicitar avalista de seu conhecimento, desde que manifeste essa exigência ao escritório da RPN LEILÕES LTDA, antes que o COMPRADOR faça o seu acerto de contas, ficando a aprovação do nome indicado a exclusivo critério do VENDEDOR.
5. Nas vendas a prazo, o COMPRADOR dará ao VENDEDOR, em penhor, os animais adquiridos no Leilão, até a quitação total do preço de compra ou de sua dívida, o que for maior, ficando, porém, o COMPRADOR de posse dos animais apenas na qualidade de fiel depositário, não podendo aliená-los nem os onerar sem o expreso consentimento por escrito do VENDEDOR. O COMPRADOR compromete-se a manter os animais adquiridos protegidos, bem tratados e cuidados e em conformidade com as melhores práticas e medidas sanitárias. Caso venha ocorrer a morte dos animais, na posse do COMPRADOR, tal fato o não desobrigará do pagamento do saldo do preço, não restando o VENDEDOR qualquer responsabilidade. As crias/produtos que nascerem dos animais comercializados são considerados frutos ou rendimentos provenientes dos animais adquiridos, de acordo com o art. 95 do Código Civil. Em caso de inadimplência, os frutos e rendimentos também serão restituídos o VENDEDOR, pois também estão sujeitos à reserva de domínio estipulada neste documento.
6. Os animais adquiridos em leilão que sejam machos inteiros somente poderão ser castrados após a quitação integral do valor de compra. Qualquer procedimento de castração antes da quitação dependerá de autorização expressa e por escrito do VENDEDOR. O descumprimento desta cláusula implicará em infração contratual, sujeitando o COMPRADOR às penalidades cabíveis, sem prejuízo da obrigação de pagamento integral do valor.
7. O COMPRADOR pagará à RPN LEILÕES LTDA uma comissão de compra equivalente a 8,5% (oito e meio por cento) do valor total de compra apurado na batida do martelo. Na hipótese de não concretização do negócio após a batida do martelo, o COMPRADOR ainda assim estará responsável pelo pagamento da comissão de compra, a menos que o cancelamento do negócio tenha ocorrido por culpa exclusiva do VENDEDOR, hipótese em que caberá o VENDEDOR arcar com o pagamento da comissão de compra. Nos casos de pagamento com qualquer desconto concedido pelo VENDEDOR (vide Capítulo 3 abaixo), o valor da comissão de compra, será calculado sobre o valor total de compra, sem o desconto.
8. As taxas referentes ao Leilão não serão devolvidas em nenhuma hipótese.
9. O lance do COMPRADOR obriga-o a concretizar o negócio de compra do lote, nos termos do artigo 427 do Código Civil. Ao efetuar um lance através de qualquer plataforma digital ou por telefone da mesa operadora, o cliente assumirá o compromisso Irrevogável e Irretroatável de comprar o lote ofertado.
10. O acerto de contas será feito no escritório da RPN LEILÕES LTDA, montado no recinto do Leilão, na data do Leilão ou até às 11:00 horas do dia seguinte. Para os compradores que não estiverem presentes no recinto na hora da arrematação, serão enviados, via e-mail, o contrato de compra e venda com reserva de domínio e a Nota Promissória, para assinatura digital do COMPRADOR, além das informações bancárias para pagamento da primeira parcela e da comissão de compra devida à RPN LEILÕES LTDA.
11. Os animais adquiridos só serão liberados para retirada na propriedade do VENDEDOR após (I) o recebimento do contrato de compra e venda devidamente assinado digitalmente pelo COMPRADOR e (II) após comprovação de quitação da parcela de entrada e da comissão de compra.
12. A retirada dos animais deverá ser feita em no máximo 05 (cinco) dias corridos após o Leilão, impreterivelmente, sob pena do pagamento de custo de estadia a campo, no valor diário de R\$ 150,00 (cento e cinquenta reais). Fica facultado o VENDEDOR reter o animal caso a dívida com diárias não seja quitada. A responsabilidade por quaisquer custos, acidentes, inclusive morte, cuidados veterinários e medicamentos após a batida do martelo será exclusiva do COMPRADOR. Acidentes ou até mesmo a morte dos animais após a batida do martelo, ainda que decorrentes de caso fortuito ou força maior, não eximirão o COMPRADOR do pagamento do valor total de COMPRA e da comissão de compra, não restando o VENDEDOR qualquer responsabilidade.
13. Os animais estarão disponíveis para vistoria de assessoria técnica e veterinária além de exames de compra somente antes do leilão, após a compra, não serão aceitas quaisquer reclamações acerca da sanidade dos animais.
14. O atraso no pagamento de qualquer das parcelas devidas o VENDEDOR implicará no vencimento antecipado de todo saldo devedor, ficando assegurado o VENDEDOR o direito de, a seu exclusivo critério: (I) promover a cobrança executiva da totalidade da dívida, acrescida de Juros de mora de 1% (um por cento) ao mês, multa de 10%(dez por cento) sobre o total da dívida e correção monetária calculada pelo IGP-M, além de 20% (vinte por cento) sobre o montante do débito para cobrir custos com honorários e despesas com advogados; ou (II) optar pela reintegração na posse do animal, rescindindo-se, em consequência, o contrato de compra e venda e perdendo o COMPRADOR em favor do VENDEDOR todos os valores já pagos, sem prejuízo de responder também o COMPRADOR por eventuais prejuízos, perdas e danos e lucros cessantes. A reintegração na posse do animal em caso de inadimplemento não dependerá de qualquer demonstração de "perigo de dano em caso de demora" ou de "risco ao resultado útil do processo", podendo a mora do COMPRADOR ser comprovada por qualquer meio, inclusive mediante o protesto da Nota Promissória e do contrato de compra e venda com reserva de domínio.
15. O domínio do animal negociado no Leilão somente será adquirido pelo COMPRADOR após a quitação do valor total do preço de compra, quando então o VENDEDOR deverá entregar ao COMPRADOR os documentos necessários à transferência do animal perante a ABCCRM, bem como devolver a NOTA PROMISSÓRIA emitida pelo COMPRADOR em garantia do negócio.

16. Nas vendas de Embrião pronto o comprador tem a responsabilidade da devolução da receptora, em bom estado, após o desmame do produto.
17. Na impossibilidade de coleta de embrião da doadora adquirida, qualquer que seja o motivo, o vendedor se obriga a dar ao comprador outras três opções de matrizes doadoras, a fim de que ele indique a sua nova opção a ser coletada, em substituição à barriga adquirida.
18. O ICMS para equinos acima de 03 (três) anos será calculado de acordo com a legislação do Estado de São Paulo.
19. Todas as informações constantes do catálogo são de responsabilidade do VENDEDOR.
20. A RPN LEILÕES LTDA, na qualidade de empresa Promotora do Leilão, atua apenas como intermediária das transações, envidando todos os esforços para a regularidade dos negócios, mas não responde solidária nem subsidiariamente pelas vendas realizadas no Leilão e nem pelas obrigações assumidas pelas partes.

21. A palavra do leiloeiro no decorrer do Leilão altera e/ou complementa sobre as condições e descrições contidas no catálogo e no Regulamento.
CAPÍTULO 2 – DAS PARCERIAS E CONDOMÍNIOS (VENDAS DE 50%)

22. Nos casos de venda de 50% (cinquenta por cento) de animais, ficará automaticamente constituído condomínio entre COMPRADOR e VENDEDOR, aplicando-se as condições específicas constantes da descrição de cada lote no catálogo e apregoadas pelo leiloeiro durante o Leilão. Nas vendas de 50%, o animal ficará alojado um ano com cada condômino, de forma alternada, sendo direito do comprador optar por ficar com o animal no primeiro ano que se inicia a partir da data do leilão, estando com o contrato de compra e venda assinado e acerto de contas.

23. Durante o período de alojamento do animal o condômino arcará integralmente com todas as despesas de manutenção e, se assim desejar, inscreverá o animal para exposições e competições em seu nome, suportando todos os custos e recebendo integralmente as respectivas premiações.

24. Nem comprador nem vendedor poderão alienar, ceder, dar em garantia ou por qualquer outra forma transferir a sua participação no animal em parceria a terceiros sem antes oferecê-la à outra parte, a qual terá preferência na aquisição da metade da parte ofertante, nas mesmas condições negociadas com o terceiro interessado. Disso e para a correta preservação desse direito de preferência, nem comprador nem a vendedora poderão vender, sem o consentimento da outra parte, sua participação no animal em parcerias em leilões ou qualquer outra modalidade de pregão.

25. As decisões sobre o animal em geral, sua campanha em exposições e sobre o valor de eventual venda de barrigas e/ou embriões serão tomadas em conjunto pelos condôminos, COMPRADOR e VENDEDOR, sempre dentro do espírito de parceria que deve nortear a propriedade em condomínio e, também, com o que for melhor para o animal, sua preservação e sua valorização.

26. Todos os custos com a manutenção do animal, tais como despesas com alimentação, medicamentos, veterinários e treinamento serão arcadas exclusivamente pela parte com a qual o animal estiver alojado no momento, com exceção das despesas de reprodução, que serão suportadas na forma descrita no item 26 abaixo. Da mesma forma, os custos para participação do animal em exposições, copas e outros eventos do gênero serão sempre arcados pela parte com a qual o animal estiver alojado no momento do evento. Os prêmios e pontos conquistados pelo animal ficarão também com a parte com a qual o animal estiver no momento.

27. Cada Parte terá direitos iguais na vida reprodutiva do animal, sendo que, assim, cada uma delas terá direito a um embrião de forma intercalada. Os custos para formação dos embriões (cobertura, sêmen, transporte de sêmen, veterinário, receptoras, medicamentos etc.) serão todos arcados pela parte a quem for pertencer o embrião.

28. Os animais e/ou embriões arrematados em forma de parceira (isto é, compra de 50%), poderão, se o COMPRADOR assim desejar, permanecer na propriedade do VENDEDOR, se com isso o VENDEDOR também expressamente concordar por escrito, ficando desde já estipulada uma taxa mensal de estadia de R\$2.000,00 (dois mil reais), a qual será corrigida anualmente pela variação do IGP-M na menor periodicidade permitida em lei. Despesas com exames diagnósticos, laboratoriais, cirurgias, honorários de veterinários, medicamentos, material de qualquer natureza, dentre outras serão pagas pelo COMPRADOR em adição ao valor acima, na respectiva proporção de sua participação no condomínio.

29. Nos casos de venda dos direitos reprodutivos de qualquer produto comercializado, aplicando-se as condições específicas constantes na descrição de cada lote no catálogo e apregoados pelo leiloeiro durante o leilão. Todos os custos com a manutenção do animal, tais como despesas com alimentação, medicamentos, veterinários, despesas com hospitais caso necessário e outros serão arcados exclusivamente pela parte com a qual o animal estiver alojado no momento, ou conforme descrito no campo "OBSERVAÇÃO DO LOTE DO CONTRATO".

30. Nos casos de venda de cobertura ou sêmen, os valores para comercialização deverão ser acordados com todos os condôminos, e os valores brutos arrecadados, serão divididos entre as partes na respectiva proporção de suas cotas. Não será permitida a doação de coberturas por nenhum dos condôminos

CAPÍTULO 3 - DAS OPÇÕES DE PAGAMENTO

1. O valor de cada lance, multiplicado por 52 (cinquenta e dois), corresponderá ao valor total do negócio por animal. Assim, por exemplo, um lance de R\$1.000,00 para compra de um determinado lote representa uma oferta de R\$ 52.000,00 para compra desse lote.

2. O COMPRADOR poderá optar por uma das formas de pagamento abaixo:

1ª OPÇÃO: PAGAMENTO EM 26 PARCELAS: parcela Inicial, devida no ato da aquisição, correspondente ao valor do lance multiplicado por 2 (dois), mais 25 (vinte e cinco) parcelas iguais, mensais e sucessivas correspondentes ao valor do lance multiplicado por 02(dois).

2ª OPÇÃO: PAGAMENTO À VISTA: sobre o preço total da compra haverá um desconto de 5% (cinco por cento) e o valor então apurado será pago no ato da aquisição.





27 | SETEMBRO | 25

📞 telefones para contato:

Paradeda
(11) 99156-3660

Gereba
(14) 99666-3131

Mesa operadora
(35) 99900-9121

Silas Freire
(19) 99956-6829

André Freire
(19) 99621-6143

📍 Local:

Fazenda Santa Francisca do
Camanducaia
Av. Dr. Sebastião Paes de Almeida,
2.100, Jaguariúna, 13910-366, SP, BR

📷 @daraharas

TRANSMISSÃO YOUTUBE/SITE
RPN LEILÕES



para mais informações:

WWW.RPNLEILÕES.COM